

São Paulo, 12 de julho de 2019 – Sexta-feira – Semanal 21

BIKEPOL: A POLÍCIA MILITAR MAIS PERTO DA POPULAÇÃO E COM MAIOR AGILIDADE NO COMBATE AO CRIME

Governo entrega 75 bicicletas elétricas para a PM reforçar e expandir o policiamento na Capital



O Governado do Estado de São Paulo entregou, nesta sexta-feira (12), 75 bicicletas elétricas para a Polícia Militar reforçar e expandir o policiamento com bikes na capital paulista – o Bikepol. Até o final de outubro, outros 25 veículos como este serão disponibilizados à instituição, proporcionando maior área de atuação e mais agilidade no combate ao crime, principalmente em áreas com grande concentração de pessoas.

LEIA + <http://bit.ly/2XZIF0e>

RIO PINHEIROS SERÁ DESPOLUÍDO ATÉ 2022 EM MAIOR AÇÃO DA HISTÓRIA

O Governo do Estado de São Paulo anunciou hoje que as empresas já foram selecionadas para o desassoreamento e desaterro de 1,2 milhão de metros cúbicos de detritos, no período de um ano, com investimentos que somam quase R\$ 70 milhões. Esse é o maior desassoreamento realizado no rio Pinheiros.

Por meio da técnica de escavadeira embarcada em plataformas flutuantes, máquinas vão retirar sedimentos do leito do rio, depositá-los em barcaças, transportá-los às margens e, em seguida, para disposição final na Cava de Carapicuíba. O volume mensal destes resíduos, se colocado em caminhões, formaria uma fila de cem quilômetros, equivalente à distância entre São Paulo e Sorocaba.

LEIA + <http://bit.ly/2XZ9bGT>

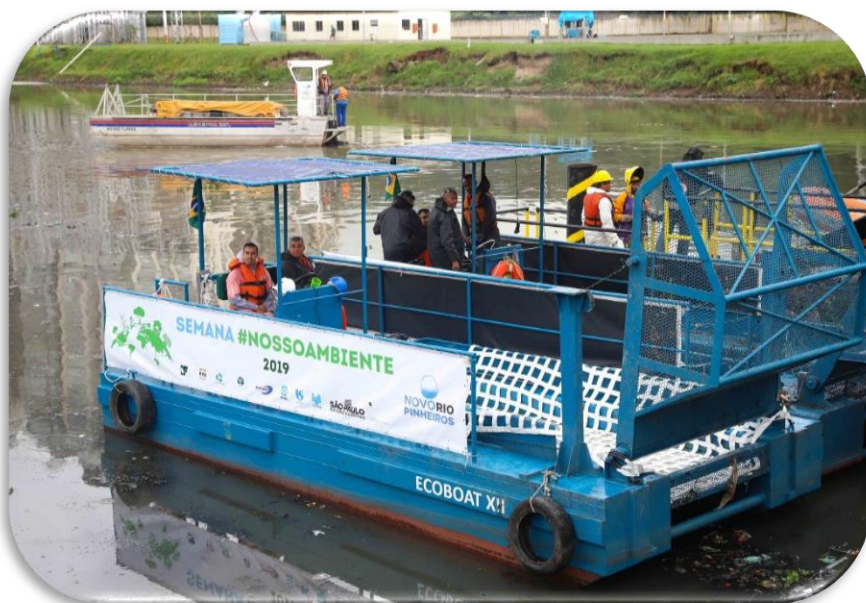

ANUCIADOS CINCO NOVOS POUPATEMPOS

Cinco novas unidades do Poupa-tempo estão programadas para este ano. Elas serão em Salto, Jales, Lençóis Paulista, Aguaí e Campinas.

LEIA + <http://bit.ly/2LhrbGy>

42 MIL MORADIAS REGULARIZADAS NO ESTADO

Nesta semana foram entregues títulos de regularização fundiária nas cidades de Itaoca, Capão Bonito, Balbinos e Pirajuí. As ações fazem parte do Programa de Regularização Fundiária Urbana e Rural.

LEIA + <http://bit.ly/2G9HNfr>

LINHA 10 - TURQUESA DA CPTM RECEBE NOVOS TRENS

Começou, nesta semana a operação de 12 trens modernos da série 7000 para a Linha 10-Turquesa da CPTM, que beneficiam os usuários da região do ABC.

LEIA + <http://bit.ly/2YMbbiS>